AIÔN 024
☆ La Gazette ☆

Programmation culturelle & plus ☆ AIÔN ☆ Bar Culturel & Solidaire ☆ La Rochelle ☆ La Gazette № 024 ☆ septembre 2016

Et un orateur dit : " Parle-nous de la Liberté ".
Et il répondit :
" A la porte de la cité et au coin du feu dans vos foyers je vous ai vus vous prosterner et adorer votre propre liberté, Comme des esclaves qui s'humilient devant un tyran et bien qu'il les terrassent le glorifient. Dans le jardin du temple et dans l'ombre de la citadelle j'ai vu les plus libres d'entre vous porter leur liberté comme un boulet à traîner. Et en moi mon coeur saigna ; car vous ne pourrez être libre que si le désir de quérir la liberté devient un harnais pour vous, et si vous cessez de parler de liberté comme d'un but à atteindre et d'une fin en soi.
Vous ne serez réellement libre tant que vos jours ne seront pas chargés de soucis et que l'indigence et la souffrance ne pèseront pas sur vos nuits,
Mais plutôt lorsque votre vie sera ceint de ces contraintes et dès lors au-dessus d'elles vous vous élèverez, nu et délié. Et comment pourriez-vous vous élever au-dessus de vos jours et de vos nuits si vous ne brisiez pas les chaînes que vous avez vous-même, à l'aube de votre esprit, attachées autour de votre midi ? En vérité ce que vous appelez liberté est la plus solide de ces chaînes, même si ses maillons qui brillent au soleil et éblouissent vos yeux. Et qu'est-ce que la liberté sinon des fragments de vous-même que vous cherchez à écarter pour devenir libre ? Si vous croyez que la clé de la liberté se trouve derrière une loi injuste qu'il suffit d'abolir, dites-vous que cette loi a été inscrite de votre propre main sur votre propre front.
Vous ne pouvez l'effacer en brûlant tous vos livres de lois, ni même en lavant les fronts de vos juges, dussiez-vous y déverser la mer entière. Et si vous pensez qu'en détrônant un despote, vous retrouverez votre liberté, voyez d'abord si son trône érigé en vous-même est bel et bien détruit.
Car nul tyran ne pourra dominer des sujets libres et fiers, que s'il existe déjà une tyrannie dans leur liberté et une honte dans leur fierté. Et si vous cherchez à chasser vos soucis ou à dissiper vos craintes pour libérer ainsi votre esprit, sachez que vous-même les avez choisis avant que vous ne les ayez subis. Et que le siège de votre frayeur est dans votre coeur et non point dans la main de celui qui vous fait peur. En vérité tout ce qui se meut en vous est dans une constante semi-étreinte : ce qui vous terrifie et ce qui vous réjouit, ce que vous chérissez et ce que vous haïssez, ce que vous désirez saisir et ce que vous cherchez à fuir.
Vos actes sont des jeux d'ombres et de lumières en couples enlacés. Toute ombre se dégrade, se fond et se meurt à l'arrivée d'une lumière, et quand l'ombre s'évanouit et n'est plus, toute lumière qui s'attarde derrière ses lisières devient alors une ombre pour une autre lumière. Et ainsi quand votre liberté se désenchaîne devient elle-même les chaînes d'une plus grande liberté. " **Khalil Gibran, Le Prophète - "Sur la Liberté"**

Devanture réalisée par EROD • Été 2016

PROGRAMM'AIÔN

—

01 / 09 > 30 / 09

JEUDI 01 / 09 • 21h30

TERMINAL 12 - LIVE ÉLECTRO BALKAN

Les Balkans pour les mélodies, l'Electro pour le dancefloor, le Rock pour la scène et la sueur, l'electrobazarnaüm de T**ERMINAL 12** ! Armé d'une clarinette, d'une contrebasse, d'un accordéon, d'une guitare électrique et de platines vinyl, le quatuor énergique angevin fait danser les foules avec un mélange sans complexe d'électro, de hip hop, de rock et de musique de l'Est !

SAMEDI 03 / 09 • 21h30

SCÈNE LOCALE [KORYPHÉE]

Venez découvrir et encourager des artistes locaux ! Ce mois-ci Rock Funk Électro au programme, avec **INDÉCIS D'UN SOIR** et **PAPA-LOOPS** !

JEUDI 08 / 09 • dès 19h00

QUIZ'AIÔN + AFTER DJ SET

Dès 19h00, on entame le **QUIZ** ! Forme ton équipe de 3 à 6 joueurs, au programme : un thème, des questions, un blind test, et les challenges du fil rouge à te faire perdre l'équilibre ! A partir de 23h00, place à **ZE MATOO** pour un dj set mêlant l'électro swing et le nu disco !

VENDREDI 09 / 09 • 21h30

FJOKRA + HORS ZONE

- FJOKRA (Angleterre) : Unique, fou, comme vous n'avez jamais vu auparavant, Fjokra est immanquable, inclassable. Ses chansons sonnent comme si elles avaient été composées dans une frénésie d'acide folle, multi-genre, avec une attention du détail inouïe. Une aventure sonore « trippy-psychophrenic » teintée de jazz. **Un ovni à découvrir d'urgence, sous peine de passer à côté d'un phénomène unique**. // - **HORSZONE** (1ère partie) : Pop Rock français 100% Compos

SAMEDI 10 / 09 • 21h30

MOJA + RDH HI-FI SOUND SYSTEM

REGGAE ROOTS

MOJA (prononcer "Modja") : porté par la voix soul de sa chanteuse mais aussi par la créativité de ses musiciens (batterie, basse, clavier, guitare rythmique, guitare mélodique, saxophones et percussions), le groupe revendique ses influences Reggae Roots et Rockers, toujours en quête des riddims les plus percutants, agrémentés de parties dub ! Le projet se veut simple : un message conscient d'unité et d'éveil des consciences, sur des compositions originales le tout porté par une énergie positive ! Des membres de **RDH SOUND SYSTEM** termineront la soirée avec leurs dubplates et vinyles 100% reggae music !

MARDI 13 / 09 • 18h00 > 20h00

CAFÉ LINGUISTIQUE

Vous avez envie de pratiquer une langue étrangère en partageant un moment convivial ? Ce temps est fait pour vous ! Le café linguistique aura lieu une fois par mois, le 2ème mardi !
Info - CDIJ La Rochelle // 05 46 41 16 36

MERCREDI 14 / 09 • 18h00

LECTURE PUBLIQUE

SUIS-JE ENCORE VIVANTE ? Par Maud Glomot & Élise Gautier.
De Grisélidis Réal (1929-2005) née à Lausanne, passe son enfance en Egypte et en Grèce avant de s'inscrire aux Arts Décoratifs de Zurich. Divorcée, mère de quatre enfants, elle commence à se prostituer au début des années 60, en Allemagne, avant de devenir la fameuse "catin révolutionnaire" des mouvements de prostituées des 70's.

JEUDI 15 / 09 • 22h00

JEUDI//DJ SET "ÉLECTRO-GROOVE"

DJ et compositeur, **NINN'S**, est influencé par le Hip-Hop, le Glitch, la Future Bass ou encore le New-Funk. A découvrir en live à travers ses productions pour un set multi-instrumentistes (Maschine, Guitare électrique, Talkbox et Microkorg).

VENDREDI 16 / 09 • 22h00

SOUL FUNK HIP HOP PARTY !

Un set 100% vinyles Black Music par Dj **EDEN**.

EXPO - ***SUZANNE ALIBERT - PHOTOGRAPHIES*** **[KORYPHÉE]** 07 / 09 > 30 / 09

Une exposition photo réalisée dans le cadre du projet journalistique *Europe next door*. Pendant huit mois en 2015, Suzanne Alibert a voyagé dans 21 pays d'Europe dans le but d'interroger des jeunes sur leur manière de vivre, leur vision de la politique et de l'UE. Après avoir rencontré 300 citoyens, elle a sélectionné les vingt portraits les plus marquants et les a accompagné de texte sur leur vision de l'Europe. www.europenextdoor.com

SAMEDI 17 / 09 • 15h00 > 17h00 • ouverture 14h00

SENSIBILISATION À L'AGROBIOLOGIE

La géobiologie est l'art d'harmoniser les lieux de vie et de travail au regard des énergies néfastes (ondes artificielles, courants telluriques, mémoires des lieux...) Ouvert à toutes personnes curieuses ou sensibles aux énergies...

SAMEDI 17 / 09 • 21h30

METAL'AIÔN

Un trio hardcore / deathcore composé des groupes **BORN CRIMINAL**, **MY SECRET SAFE** et **BACKDOWN** viendra ce samedi fouler et défouler la scène d'Aiôn. Venez libérer votre adrénaline avec ardeur !

JEUDI 22 / 09 • 21h30

SOIRÉE RADIO LONDRES #3

L'équipe radiophonique de **RADIO LONDRES** viennent une troisième fois investir le bar : rappeurs, DJ, groupe, hip hop en live sur la Radio, des jeunes talents à découvrir et soutenir !

VENDREDI 23 / 09 • 22h00

R-DUG LIVE DUB

R-DUG est un redoutable "performer": multi-instrumentiste, chanteur et beatmaker. Sur scène, il se démarque par son énergie débordante qu'il transmet aisément à son public, avec un feeling musical qui entraîne les gens exactement là où il souhaite les emmener. R-DUG a trouvé une formule bien équilibré qui amène l'auditeur à s'intéresser de plus près à ce projet. Il s'inscrit dans une démarche de fusion entre digital roots et UK steppa, produisant un live électro dub dynamique et burlesque.

SAMEDI 24 / 09 • 14h00 > 16h30 • ouverture 13h00

ATELIER D'ÉCRITURE CONTE

Après un cycle théâtre, un cycle " Écrire un conte " vous est proposé. L'idée étant de créer un conte achevé qui sera ensuite confié à des conteurs/conteuses pour être...conter. Mais peut-être voudrez-vous le raconter vous-même... **Par Raphaël Le Mauve**

SAMEDI 24 / 09 • 21h30

JAM SESS'AIÔN

Jam session ouverte à toutes et tous, musiciens, chanteurs, danseurs... Venez directement au bout du bar (devant scène) afin de vous présenter à l'équipe pour s'organiser !

DIMANCHE 25 / 09 • 19h00 • ouverture 18h00

CARTE BLANCHE THÉÂTRE

23 Impasse du Paradis, de Raphaël Le Mauve - Par Maud Glomot

Un port ensablé noyé de soleil, Charles Lindbergh, unique habitant attend depuis quarante ans le retour de l'océan. Lili Cincinnati, danseuse sur le retour, surgit du désert comme un mirage. Entre elle et le marin au long cours qui n'a jamais pris la mer se joue un rêvé éveillé avec pour décor une nuit hors du temps...

JEUDI 29 / 09 • 22h00

JEUDI // DJ SET "FUTURE & DEEP HOUSE"

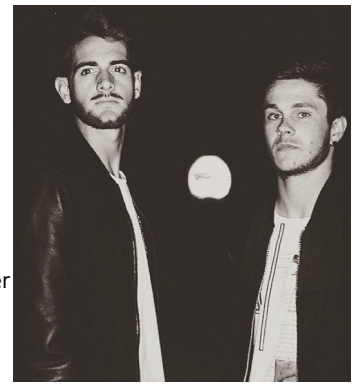

Le duo **LRDM**, distillateur de galettes depuis 2013, vient proposer un set future & deep house !

VENDREDI 30/09 • 19h30

APÉRO MOBYLETTE

Des vieilles bécanes, de la bière ?! Venez découvrir LA MOBYLETTE, bière locale et artisanale de fermentation haute de type Pale Ale !

VENDREDI 30/09 • 21h30

PUNK'AIÔN

Soirée organisée par l'asso **1000 manières de pourrir**, et cette fois-ci, ce sont trois groupes de punk mélo qu'on vous propose : pour les fans de pop/skate punk à la Teenage Bottlerocket, c'est **TOPSY TURVY'S**. Si vous êtes plutôt du genre à arborer des casquettes à visières plates, **SHORTER THAN FAST** saura vous bousculer. Et enfin, dans un style plus émotionnel, **JOHK** : du punk hardcore mélo/emo.

AIÔN... C'est quoi ce drôle de lieu ?

Une SCOP, qu'est-ce-que c'est ? C'est une coopérative, gérée par des associés-salariés. Une entreprise donc, avec un fonctionnement horizontal, épaulé par les CIGALES (investisseurs locaux pour l'épargne solidaire)

Un bar culturel et solidaire, c'est à dire ? Un espace où l'on consomme de bons produits (maison, frais, locaux, artisanaux, bio...), avec des principes solidaires (café suspendu, prix libre...). Un lieu qui propose une programmation riche et variée, avec une scène équipée pour s'exprimer, dans l'esprit d'offrir une zone de visibilité pour les acteurs locaux et les cultures émergentes.

AIÔN, c'est l'élan d'une utopie, de partir de rien pour donner vie à des valeurs, à des espoirs. Se mélanger, croiser les âges et les publics, dans un esprit de respect, d'écoute, de bienveillance. Un espace pour tous, où chacun donne sa pierre à l'édifice et vient profiter de ce qu'il aime.

TROUVER AIÔN
~
AIÔN - Bar Culturel & Solidaire
41 Rue de la Scierie - 17000 La Rochelle (quartier des Minimes)

ÊTRE À L'HEURE AIÔN
~
Lundi fermé
Mardi 17h00 > 00h00
Mercredi 17h00 > 00h00
Jeudi 17h00 > 02h00
Vendredi 17h00 > 02h00
Samedi 17h00 > 02h00
Dimanche & jours fériés (selon les évènements)

CONTACTER AIÔN
~
Programmation programmation@aion.coop
Info contact@aion.coop **I** 09 72 47 87 05

FILER AIÔN
~
FB Aiôn Bar culturel & solidaire

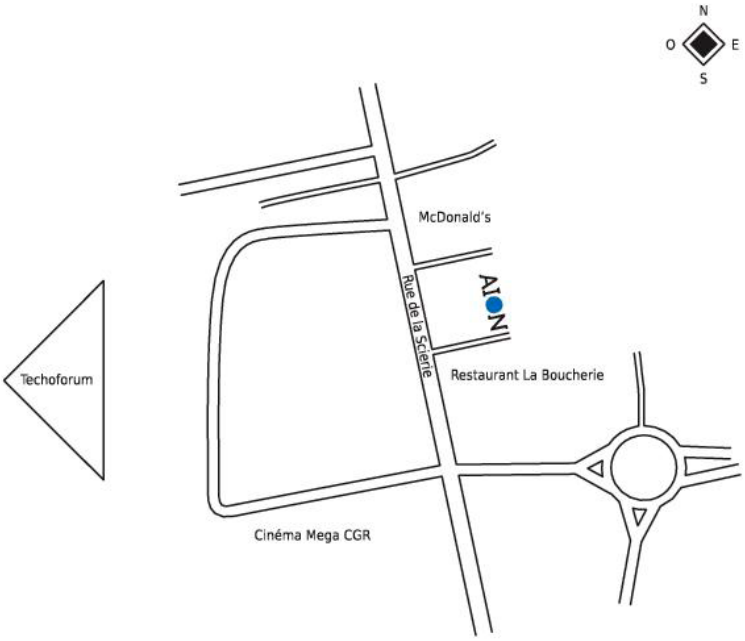

Impression iro 05 46 30 29 29 - www.iro-imprimeur.com

ubacto.com Poitou Charentes cigales Collectif Culturel Bonbeno PÔLE RÉGIONAL MUSIQUES ACTUELLES pole-musiques.com KissKiss BankBank.com

Ne pas jeter sur la voie publique.